

# TICKET TIPS

## SINGAPORE



# INHOUD

---

<b>01</b>	Ticket Tips .....	P.03
-----------	-------------------	------

---

<b>02</b>	Tribune Ticket Opties .....	P.04
-----------	-----------------------------	------

---

Misschien bent u van plan om naar de Grand Prix van Singapore te gaan en vraagt u zich af welke tickets u moet kiezen. Dan kan deze gids met ticketadvies u wellicht helpen. Hier bieden wij u nuttige tips bij het selecteren van tickets voor de Grand Prix.

Daarnaast vindt u een kort overzicht per tribune, zodat u een idee krijgt van het uitzicht bij de verschillende ticketopties. Veel succes met het selecteren van uw tickets. Mocht u ergens hulp of ondersteuning bij nodig hebben, aarzel dan niet om contact met ons op te nemen!

F1 Singapore tickets



# 01. TICKET TIPS

Om u te helpen bij het selecteren van de juiste tickets en u goed voor te bereiden op uw reis naar de Grand Prix van Singapore, hebben wij enkele tickettips voor u samengesteld:

- ✓ Bestelt u tickets voor dezelfde tribune en voor dezelfde dagen in één bestelling? Dan zit u gegarandeerd bij elkaar.
  
- ✓ Singapore staat bekend om de concerten. Deze vinden elke avond plaats op twee hoofdpodia in Zone 1 en Zone 4 (Padang Stage). Let op: wilt u graag één van de muzikale acts zien? Zorg er dan voor dat uw entreeticket toegang geeft tot de zone waar het concert plaatsvindt.
  
- ✓ Dagtickets zijn alleen beschikbaar voor sommige ticketcategorieën, waaronder Walkabout (Staanplaats).
  
- ✓ Tv-scherm. Alle tribunes van de Singapore Grand Prix hebben ten minste één groot tv-scherm. Daarop kunt u de actie op het circuit volgen.
  
- ✓ Het Marina Bay-circuit is opgedeeld in vier zones. De zone waarin u zit, bepaalt uw entree en bewegingsvrijheid rond het circuit. De duurdere tribunetickets (en Premier Walkabout-tickets) bieden toegang tot alle vier de zones. De andere tickets beperken uw toegang tot slechts één of maximaal twee zones.



## 02. TRIBUNE TICKET OPTIES

Hieronder vindt u een overzicht van de verschillende soorten tickets die beschikbaar zijn op het Marina Bay Street Circuit in Singapore. Daarnaast kunt u informatie vinden over het zicht dat de verschillende tickets bieden en of ze de prijs waard zijn.

Singapore is een van de mooiste en langste circuits op de F1-kalender. Het is ook een zware beproeving voor de coureurs, die proberen het hoofd koel te houden in de hete en vochtige omstandigheden. De kleinste fout kan hier de grootste gevolgen hebben.

Welke optie u ook kiest, u zult helaas niet veel meer zien dan het deel van de baan dat zich recht voor u bevindt. Dat is nu eenmaal de aard van een stratencircuit. De spanning van kunstmatig verlichte F1-acties tegen de betoverende skyline van Singapore bij nacht maakt dit echter meer dan goed. Voeg hier de levendige sfeer rondom het circuit en de dagelijkse concerten van grote namen aan toe, en u heeft de ingrediënten voor een unieke race-ervaring.



Circuit layout Marina Bay Stratencircuit Circuit Singapore

## TRIBUNE

### PIT STRAIGHT

De Pit Straight tribune zit op het rechte stuk van het circuit van Singapore. U heeft hier een fantastisch uitzicht op de start van de race en op het podium na de race. Deze tribune behoort tot de duurdere van Singapore.

### TURN 1 TRIBUNE

De Turn 1 tribune heeft een fantastisch uitzicht op bocht 1 van Singapore. U kunt hier de start van de race geweldig zien. U zult getuige zijn van de auto's die remmen of die een inhaalpoging wagen op een van hun concurrenten. Deze tribune is ook een van de duurdere tribunes op het circuit van Singapore.



Uitzicht vanaf de Turn 1 Tribune

### TURN 2 TRIBUNE

De Tribune Turn 2 heeft een geweldig uitzicht over de eerste drie bochten en het rechte stuk. U zult live getuige zijn van de start van de race, en van de inhaalpogingen richting bocht 1. Deze tribune is een van de duurste op het circuit van Singapore. Maar als u het budget hiervoor heeft, is het een aanrader.

## PIT EXIT TRIBUNE

De tribune Pit Exit ligt aan de binnenkant van de eerste bocht. Het is al aan de naam te zien, maar deze tribune geeft u een goed uitzicht over de pit exit aangezien hij er bijna recht voor ligt. U kunt hier de auto's uit de pit lane zien komen het circuit op. Een zeer goede plek dus!

## CHICANE @ TURN 1 & 2

Chicane @ Turn 1 bevindt zich, zoals de naam al aangeeft, aan de binnenkant van bochten 1 en 2. Vanaf deze tribune heeft u een mooi uitzicht over bochten 1-3, waar u wellicht een inhaalactie kunt zien.

Chicane @ Turn 2 ligt naast Chicane @ Turn 1, maar meer richting bocht 3. Het uitzicht is vergelijkbaar met dat van de andere Chicane-tribune, maar meer gericht op de derde bocht van het circuit.

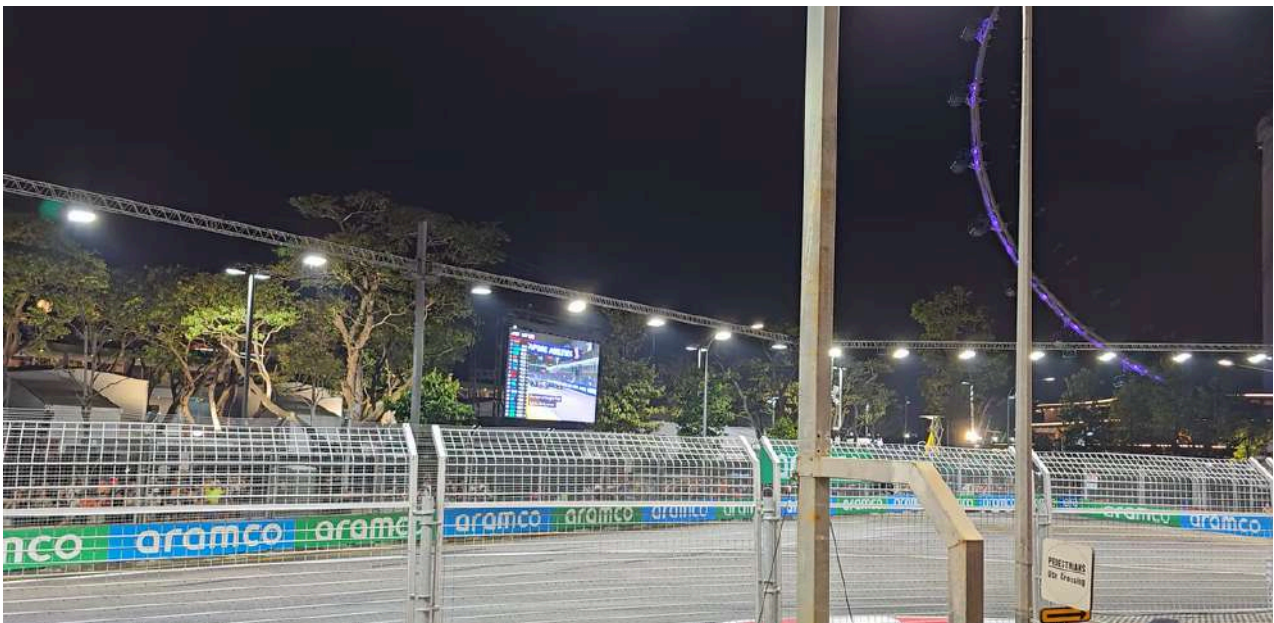

Uitzicht vanaf de Republic Tribune

## REPUBLIC TRIBUNE

De Republic Tribune ligt in bocht 5. U ziet de auto's aankomen rijden vanaf bocht 4, voor u de auto's door de knik van bocht 5 ziet gaan. Dit is een van de goedkopere tribunes op het circuit van Singapore.

## RAFFLES TRIBUNE

De Raffles Tribune is gelegen op de apex van bocht 5 van het circuit. U zit aan de linkerkant van het circuit zodat u ook zicht heeft op de Formule 1 paddock. Deze tickets zijn aan de duurdere kant van het circuit van Singapore.

## STAMFORD TRIBUNE

The Stamford Tribune bevindt zich tussen bochten 7 en 8. Het is een van de plekken waar inhaalacties voor coureurs mogelijk zijn. De auto's komen met hoge snelheid uit de eerste DRS-zone, waarna ze hard moeten remmen voor bocht 7.

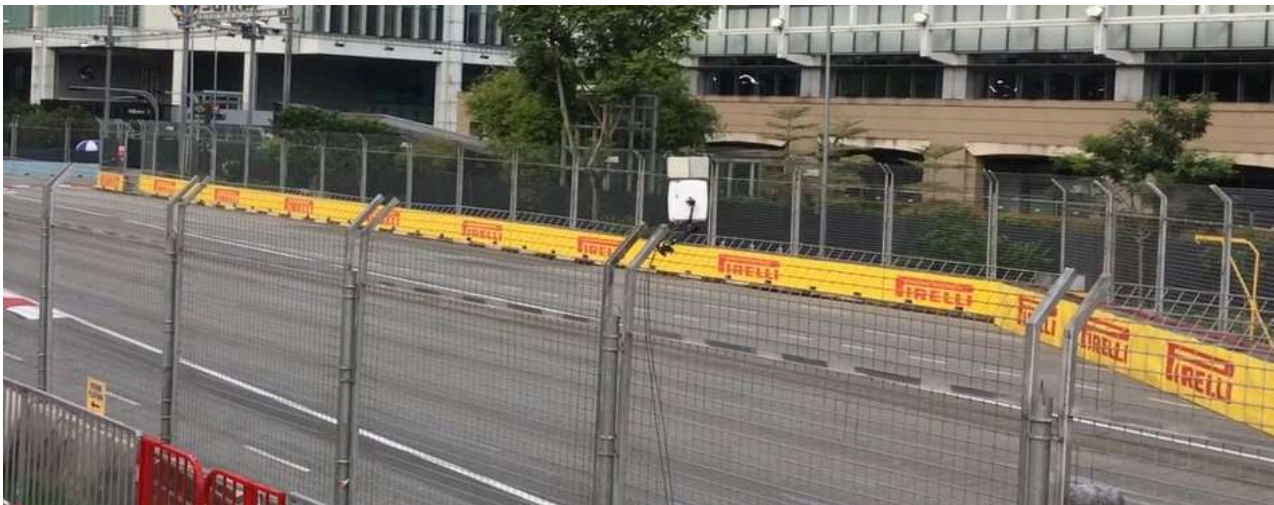

Uitzicht vanaf de Stamford Tribune

## PADANG A / B

Padang Tribune. De Padang Tribune is gelegen bij tussen bocht 9 en 10. U zult getuige zijn van de auto's die uit bocht 9 komen en weer bocht 10 insturen. Dit is de goedkoopste tribune op het circuit, samen met de Connaught Tribune.

Padang A bevindt zich meer richting bocht 9. Vanaf hier ziet u de auto's uit bocht 9 komen en snelheid maken richting bocht 10. Padang B daarentegen ligt dicht bij bocht 10. Hier heeft u een beter zicht op de auto's die afremmen en moeten remmen voor de tiende bocht van het circuit.

## EMPRESS TRIBUNE

Tussen bochten 11 en 12 vindt u de Empress Tribune. Hier kunt u de auto's zien die bocht 11 uitkomen en richting bocht 12 gaan. Deze tribune is een van de goedkopere opties op het Marina Bay Street Circuit in Singapore.

## CONNAUGHT TRIBUNE

De Connaught Tribune is gelegen bij bocht 14. Dit is de remzone na het nieuwe rechte stuk van Singapore. U zult de auto's dus van zeer dichtbij zien aanremmen. Misschien bent u zelfs getuige van een inhaalactie richting bocht 14.

Dit is de goedkoopste tribune samen met de Padang Tribune. Wij raden u deze tribune zeker aan als deze binnen uw budget past.



Uitzicht vanaf de Empress Tribune

## BAYFRONT TRIBUNE

Aan de buitenkant van bocht 17 vindt u de Bayfront Tribune. Vanaf deze tribune kunt u de auto's zien die bocht 16 uitkomen, door bocht 17 gaan en richting de laatste paar bochten van het circuit rijden.



## PROMENADE TRIBUNE

De Promenade Tribune bevindt zich tussen bochten 17 en 18. Vanaf deze tribune kunt u de auto's zien die bocht 17 uitkomen en richting de laatste paar bochten racen.



Uitzicht vanaf Turn 22 uitkijkplatform (Zone 2)

## WALKABOUT TICKETS (ALGEMENE TOEGANG)

Walkabout-tickets in Marina Bay zijn het equivalent van algemene toegangskaarten voor andere races. U krijgt geen gereserveerde zitplaats en u mag zich vrij bewegen in een bepaald gebied. Wel zijn er verhoogde uitkijkplatforms rondom het circuit. Een aantal daarvan bieden uitzicht op de baan zonder hinder van het hekwerk. In het algemeen kan uw baanzicht bij deze staanplaatsenkaarten worden belemmerd. En op sommige punten krijgt u slechts een vluchtig beeld van de auto's op het circuit.

De beste dagen om te profiteren van de Walkabout-tickets zijn vrijdag en zaterdag. Dan strijden er namelijk minder fans om ruimte op de kijkplatforms. Een goede strategie is om de verschillende kijkpunten op de eerste dagen te bezoeken. Om vervolgens de gewenste plek te kiezen en er op zondag vroeg naartoe te gaan om het voor de race te claimen.

## TWEE SOORTEN WALKABOUT F1 TICKETS

Er worden twee soorten Walkabout-tickets verkocht in Singapore. Alleen voor Zone 4 en voor alle zones (Premier Walkabout). Beide zijn beschikbaar als een driedaags ticket.

- ✓ De duurdere Premier Walkabout-tickets bieden toegang tot Zone 1 t/m 4. Er zijn over het algemeen veel minder fans in Zone 1 en de meeste hebben. Dat betekent dat er een betere kans is om een goede plek te veroveren langs de baan. Enkele van de beste kijkgebieden zijn de openingsbochten 1-3, bocht 5 (waar u heel dicht bij de actie kunt komen) en de laatste bochten 18-19.
- ✓ Zone 4-tickets zijn een goede budgetkeuze met toegang tot de kijkplatforms op Esplanade Drive en Raffles Avenue. Daarnaast krijgt u toegang tot de grootste concerten op het Padang-podium. U krijgt wel alleen toegang tot zone 4.

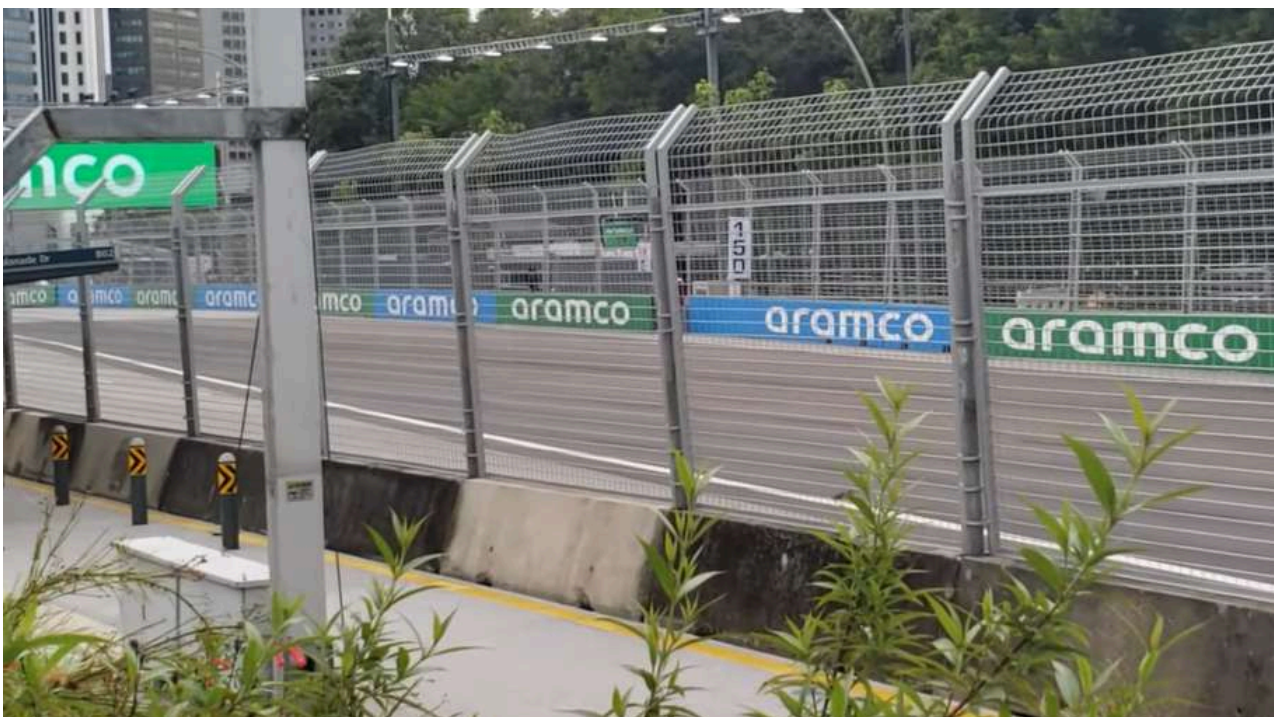

Uitzicht vanaf Esplanade Drive

# BENT U KLAAR VOOR UW F1- AVONTUUR?

---



**Singapore Grand Prix  
Tickets**



**Bestemmingsgids**



**Circuit Gids**

Mocht u hulp nodig hebben, aarzel dan niet om contact met ons op te nemen. Wij staan klaar om u te helpen voor een geweldige Race Experience!

 +31 50 205 78 01

 [info@raceexperience.nl](mailto:info@raceexperience.nl)

 [raceexperience.nl](http://raceexperience.nl)

